



# XLIII SIMPÓSIO FENACEF

16 a 21 de outubro de 2023 | Gramado - RS

Patrono:

**Antônio Carlos Mariani Mansur**

Presidente de honra:

**Antoci Neto de Almeida**

Homenageada:

**Beatriz Francisca Borba Gonzaga**

**INFORMATIVO 1**



# BEM-VINDOS A GRAMADO! BEM-VINDOS AO XLIII SIMPÓSIO FENACEF!

Colonizada por três povos diferentes: alemães, portugueses e italianos, Gramado respira a diversidade cultural, gastronômica e das tradições, que, aliadas ao seu jeito gaúchesco e receptivo de ser, a torna o lugar perfeito para receber a família **FENACEF**, afinal, quando nós chegarmos, seremos cerca de 1200 pessoas, advindas de todo o país, trazendo ainda mais misturas para incrementar esse magnífico evento.

Lembrem-se! O **XLIII Simpósio FENACEF** será realizado no período de 16 a 21 de outubro deste ano. Então, já é hora de começar a organizar a associação e divulgar os pacotes aos interessados.

Em caso de dúvidas, contate a FENACEF pelo e-mail **administrativo@fenacef.org.br** ou as empresas organizadoras, É Fato Comunicação e Felinni Events, pelo telefone **(27) 98168.9087** (Magno) ou e-mail **simposiofenacef2023@felinievents.com.br**





## **FORMATO DO EVENTO**

Com base na pesquisa realizada com os participantes do Simpósio edição XLII e ouvindo também os presidentes das AEAs, a FENACEF decidiu manter o formato do evento com as modificações implementadas.

### **O XLIII Simpósio FENACEF manterá:**

#### **A ENQUETE DESTINADA A TODOS OS APOSENTADOS E PENSIONISTAS ASSOCIADOS A UMA AEA.**

A enquete tem por objetivo colher sugestões sobre os assuntos mais relevantes a serem abordados no Simpósio, nos eixos: FENACEF, FUNCEF e CAIXA.

Os temas mais indicados serão aprofundados durante a realização do XLIII Simpósio FENACEF.

#### **AS PALESTRAS COM ESPECIALISTAS**

A programação será incrementada com a inserção de palestras sobre temas relevantes e também temas de interesse geral ou de puro lazer.

#### **APRESENTAÇÃO CULTURAL DAS ASSOCIAÇÕES**

Para manter essa tradição a FENACEF motiva suas Federadas a encontrarem e inscreverem seus associados talentosos para a apresentação na Noite Cultural durante a realização do XLIII Simpósio FENACEF 2023.

Para que todas as AEAs possam apresentar suas atrações, o tempo definido para cada apresentação é de 15 minutos e a associação deverá informar às empresas organizadoras do evento o tipo de atividade que se propõe apresentar até o dia 31 de agosto de 2023, impreterivelmente.

A estrutura mínima como palco e sonorização (microfones e caixas de som) será oferecida pela FENACEF, ficando os outros itens (se for o caso) necessários às apresentações sob a responsabilidade de cada associação.

Para preencher o formulário obrigatório de inscrição na Noite Cultural das AEAs.

**CLIQUE AQUI**

**Ah! Todos os artistas deverão ser aposentados ou pensionistas das próprias associações!**

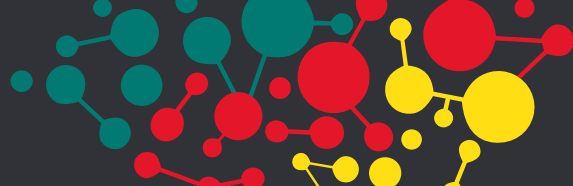

## SOBRE AS INSCRIÇÕES PARA O XLIII SIMPÓSIO FENACEF

A associação deverá inserir os dados dos participantes no Sistema de Inscrições da FENACEF ([www.simposiofenacef.com.br/inscricoes](http://www.simposiofenacef.com.br/inscricoes)), a partir de **30 de março**.

**IMPORTANTE** – Os valores referentes às inscrições serão recolhidos dos participantes e repassados à FENACEF mediante pagamento de boleto bancário encaminhado pela federação.

**Prazo para inserção das inscrições no Sistema FENACEF**  
**INÍCIO: 30 de março/23**  
**TÉRMINO: 31 de agosto/23**

Apesar do prazo final de inserção das inscrições no Sistema FENACEF estar previsto para o dia 31 de agosto/23, **recomendamos que as inscrições sejam inseridas no sistema a partir do dia 30 de março/23**, ou seja, imediatamente após a sua liberação para as associações, evitando assim os trabalhos de última hora e viabilizando o melhor planejamento pela organização.

### Valores de inscrição

O valor que a FENACEF cobrará de cada participante será:

Aposentado(a) associado – **R\$ 160,00**

Pensionista associado – **R\$ 160,00**

Aposentado(a) NÃO associado(a) – **R\$ 300,00**

Pensionista NÃO associado – **R\$ 300,00**

Empregado ativo e acompanhante – **R\$ 400,00**

Convidado – **R\$ 400,00**





## Hospedagens

### Quantidade de apartamentos

A quantidade de apartamentos foi definida pela FENACEF e distribuída entre as associações (Veja a tabela no ANEXO I deste informativo).

Cada associação é responsável pelos apartamentos recebidos, **podendo devolvê-los à FENACEF dentro do prazo de comercialização, sob pena de ter que arcar com as taxas de cancelamento exigidas pelos hotéis** que poderá chegar a 100% da tarifa de hospedagem.

**ATENÇÃO para as datas limites de devoluções**  
**Até 10 de maio/23** – 20% do total de apartamentos recebidos  
**Até 10 de julho/23** – 10% do total de apartamentos recebidos  
**Após o dia 10 de julho, NÃO serão acatadas devoluções.**

As devoluções de apartamentos deverão ser informadas, **impreterivelmente, até o dia 10 de julho de 2023**, através do e-mail **administrativo@fenacef.org.br**.

**IMPORTANTE:** Apartamentos não devolvidos até 10 de julho de 2023 estão sujeitos às taxas de no show cobradas pelos hotéis, que poderá chegar a 100% do valor da reserva, ficando sob responsabilidade das associações o seu pagamento.

### Tarifa de hospedagem

Em Gramado, a hospedagem terá formato diferente dos últimos eventos. Uma vez que não há empreendimento que consiga acolher todos os participante num só local, as delegações serão distribuídas em 05 (cinco) hotéis: Wish Serrano, Prodigy, Laghetto Vita, Laghetto Borges e Laghetto Centro.

**Confira as tarifas individuais em apartamentos duplos. A comercialização é referente ao pacote composto por 05 (cinco) diárias.**

| TABELA DE VALORES |                   |                     |
|-------------------|-------------------|---------------------|
| HOTEL             | DIÁRIA POR PESSOA | TOTAL COM 5 DIÁRIAS |
| Wish Serrano*     | R\$ 455,00        | R\$ 2.275,00        |
| Prodigy Gramado*  | R\$ 387,90        | R\$ 1.939,50        |
| Laghetto Vita*    | R\$ 387,90        | R\$ 1.939,50        |
| Laghetto Borges*  | R\$ 387,90        | R\$ 1.939,50        |
| Laghetto Centro*  | R\$ 387,90        | R\$ 1.939,50        |

\*Preços por pessoa em apartamento duplo. Incluso nas diárias: café da manhã e almoço. Vale ressaltar que todos os apartamentos são, por padrão, disponibilizados com a modulação duplo. A reserva de apartamento na modulação triplo deverá ser consultada previamente à FENACEF, por meio do e-mail: **administrativo@fenacef.org.br**.



## Cronograma de pagamento

| PARCELAMENTO |          |            |
|--------------|----------|------------|
| PARCELA      | MÊS      | VENCIMENTO |
| 1/6          | Maio     | 10/05/23   |
| 2/6          | Junho    | 10/06/23   |
| 3/6          | Julho    | 10/07/23   |
| 4/6          | Agosto   | 10/08/23   |
| 5/6          | Setembro | 10/09/23   |
| 6/6          | Outubro  | 10/10/23   |

## PAGAMENTO

A FENACEF emitirá boleto de cobrança, com vencimento conforme o cronograma acima. Em contrapartida, será emitido recibo mensal para controle contábil da AEA.

### Períodos extras (antes e pós evento)

A contratação de períodos extras está sujeita à **disponibilidade dos hotéis** e deverá ser consultada diretamente com a FENACEF através do e-mail: **administrativo@fenacef.org.br**

**IMPORTANTE:** Os valores referentes aos períodos extras devem ser cobrados diretamente do participante pela Associação e inseridos no sistema do XLIII Simpósio FENACEF.

**Almoço no CHECK-IN** (dia 16 de outubro) – Todos os participantes terão direito ao almoço no CHECK-IN. **O serviço de almoço será realizado no Hotel Wish Serrano das 12h00 às 15h00.** A partir de 17 de outubro, o serviço de almoço será das 12h00 às 14h00, também no Hotel Wish Serrano.

**Horários de check-in e check-out**  
**CHECK-IN: 14h00**  
**CHECK-OUT: 12h00**





## DESFILE DAS DELEGAÇÕES

É um dos momentos mais bonitos do Simpósio FENACEF e os representantes das delegações, os porta-bandeiras ficam realmente emocionados ao adentrarem o auditório representando seus Estados. Portanto, é fundamental que a Associação escolha seu porta-bandeira e insira corretamente o seu nome completo no sistema do Simpósio FENACEF.

**AGUARDAMOS VOCÊS NO XLIII SIMPÓSIO FENACEF**

## Serviço

**Evento:** XLIII Simpósio FENACEF

**Período de atividades oficiais:** 16 a 21 de outubro de 2023

**Período de hospedagem sugerido:** check-in: dia 16/10/2023 e check-out: dia 21/10/2023

**Promoção e realização:** FENACEF – Federação Nacional das Associações de Aposentados e Pensionistas de Caixa Econômica Federal

**AEA ANFITRIÃ:** Associação Gaúcha de Economários Aposentados - AGEA/RS

**Organização:** É Fato Comunicação e Fellini Events

**Cidade-sede:** Gramado - RS

**Locais de hospedagem:** Hotéis Wish Serrano, Prodigy Gramado, Laghetto Vita, Laghetto Borges e Laghetto Centro

**Público estimado:** 1.200 participantes

Presidente da FENACEF  
**Edgard Antônio Bastos Lima**

Diretor de Eventos FENACEF  
**Benedito Silvano Bonacordi**

Comissão do Simpósio FENACEF  
**Maria Lúcia Cavalcante Dejavite** - Coordenadora  
**Francisco de Assis Cantalino Wandelely**  
**Lúcio Nelson Martins Filho**  
**Nilzete Ceruti Quintanilha**

Associação anfitriã - AGEA RS  
**Dora Helena da Costa Souza Carvalho** - Presidente



## Anexo I – Distribuição dos Apartamentos

| DISTRIBUIÇÃO DE APARTAMENTOS - HOTÉIS EM GRAMADO |              |            |           |           |           |                 |
|--|--------------|------------|-----------|-----------|-----------|-----------------|
| DELEGAÇÃO  | WISH SERRANO | PRODIGY    | VITA      | BORGES    | CENTRO    | TOTAL DE APTOS. |
| AL   |              |            | 12        |           |           | 12              |
| AM   |              | 12         |           |           |           | 12              |
| BA   |              | 32         |           |           |           | 32              |
| CE   |              |            | 26        |           |           | 26              |
| DF   |              | 18         |           |           |           | 18              |
| ES   | 30           |            |           |           |           | 30              |
| GO   |              | 18         |           |           |           | 18              |
| MA   | 15           |            |           |           |           | 15              |
| MS   | 16           |            |           |           |           | 16              |
| MT   |              |            |           | 16        |           | 16              |
| MG   |              | 45         |           |           |           | 45              |
| PA   |              | 16         |           |           |           | 16              |
| PB   |              | 12         |           |           |           | 12              |
| PR   |              |            | 48        |           |           | 48              |
| PE   | 32           |            |           |           |           | 32              |
| PI   |              | 11         |           |           |           | 11              |
| RJ   |              |            |           | 25        |           | 25              |
| RN   |              |            |           |           | 18        | 18              |
| RS   | 45           |            |           |           |           | 45              |
| SC   | 23           |            |           |           |           | 23              |
| SP   | 76           |            |           |           |           | 76              |
| SE   |              |            |           | 17        |           | 17              |
| FUNCEF   | 12           |            |           |           |           | 12              |
| FENAE  | 8            |            |           |           |           | 8               |
| OUTROS   |              |            |           |           | 4         | 4               |
| <b>TOTAL</b>                                     | <b>257</b>   | <b>164</b> | <b>86</b> | <b>58</b> | <b>22</b> | <b>587</b>      |

Os números acima foram definidos com base na utilização histórica dos últimos Simpósios. As solicitações de apartamentos nas modulações: single e triplo deverão ser encaminhadas para: [administrativo@fenacef.org.br](mailto:administrativo@fenacef.org.br).